

**LISTE DES PIECES
ILLUSTRATED PARTS LIST**

Kubota

**MODELE TF100
MODEL**

**MOTOCULTEUR
POWER TILLER**

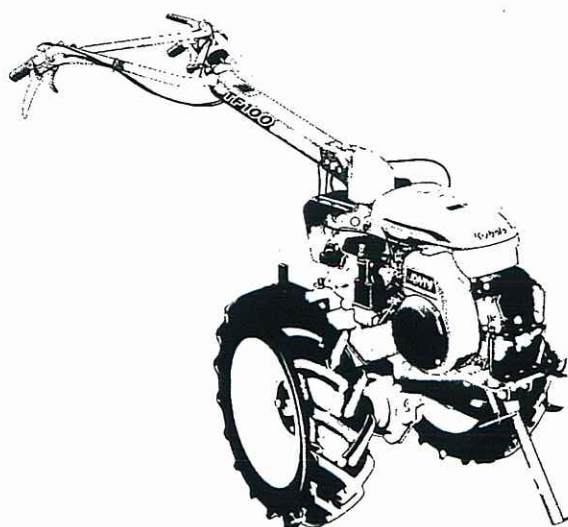

EUROPE

Kubota

97898-00110

AVRIL

APRIL

1999

NOTE

Cet éclaté de pièces détachées est à utiliser pour :

1. Commander une pièce, en cherchant la référence et le nom de la pièce.
2. Les réparations, afin de se repérer à l'aide des illustrations.

La liste des pièces peut-être modifiée sans préavis.

NOTICE



This Parts List is for the following purposes :

1. When ordering parts, check with Parts List to confirm the part number and the name of parts.
2. When making repairs, refer to the illustrations in this Parts List.

This Parts List is subject to change without notice.

TF100 TYPE

MODEL MODELE	TF100
ENGINE TYPE MOTEUR TYPE	GH250-TKS-KE
ENGINE PART NUMBER REFERENCE MOTEUR	E4103-12000

- ① Fig. No. Represents No. corresponding to each group name.
- ② L. No. Substitute for conventional page numbering. Left-hand pages of the parts list are numbered in **XXX-L**, and the right-hand pages in **XXX-R**.
The location No. are also used in numerical index at the end of parts list.
- ③ ComponentsThe components of an assembly are identified by a bracket of dotted lines.
- ④ PointIndicates that the part is not sold independently.
The assembly (Ref. No. 060) containing the part needs to be ordered.
- ⑤ Ref. No. Reference numbers are assigned to parts in the illustration. The code number of a part in the illustration can be identified by referring to the same reference number in the parts list.
- ⑥ Model name The name of the basic model is indicated in this column. Other applicable models are indicated on the "REMARKS" column ⑨.
- ⑦ S. No.Indicates a group of serial numbers to which a design change is applied.
(**Serial Number**)
- ⑧ I.C.Indicates the interchangeability of parts due to design change.
(**InterChangeability**)
- Example - 1  indicates that a **new** part can replace an old part, but not vice versa.
15800-0000-0 is applicable to the first serial number to S. No. 15,000.
15800-0000-2 is applicable to the first serial number and above.
- Example - 2  indicates that the **new** and **old** parts are not interchangeable.
15800-1000-0 is applicable to the first serial number to S. No. 15,000.
15800-1000-2 is applicable to S. No. 15,001
- Example - 3  indicates that the **new** and **old** parts are interchangeable.
Both 15800-2000-0 and 15830-2000-0 are applicable to the first serial number and above.
- ⑨ REMARKS In this column, enter other applicable model names, dimensions and other special items.
- ⑩ SpecificationsThe types and destinations of sister models are indicated. These indications (for sister models) are given to tell their relevant pages in this book.





- ① No. de Fig. Représente le No. de chaque nom de groupe.
- ② No. d'emplacement Représente le substitut du numérotage de page ordinaire. Les pages du côté gauche de la liste des pièces détachées sont numérotées en **XXX-L**.
Celles du côté droit sont numérotées en **XXX-R**. Les No. d'emplacement sont également utilisés dans l'index numérique à la fin de la liste des pièces détachées.
- ③ Composantes Les composantes d'un ensemble sont identifiées par des parenthèses en pointillé.
- ④ Point Indique que la pièce n'est pas à vendre toute seule.
Elle doit être commandée avec l'ensemble (POS. No. 060) qui la contient.
- ⑤ POS. No. Des numéros de position sont donnés aux pièces représentées dans l'illustration. La référence d'une pièce de l'illustration peut être identifiée en se reportant au même numéro de position indiqué dans la liste des pièces détachées.
- ⑥ Nom du modèle Le nom du type de base est indiqué dans cette colonne. Les autres modèles sont indiqués dans la colonne des "REMARQUES" ⑨.
- ⑦ No. S. Indique le numéro de série des modèles ayant subi la modification.
(No. de Série)
- ⑧ I.C. Indique l'interchangeabilité due à une modification technique.
(InterChangeabilité)
- Exemple - 1  indique que la **nouvelle** pièce peut remplacer la **vieille**, mais pas l'inverse.
La référence 15800-0000-0 s'applique aux machines dont le numéro de série est inférieur ou égal à 15.000, tandis que la référence 15800-0000-2 s'applique à toutes les machines.
- Exemple - 2  indique que la **nouvelle** et l'**ancienne** pièce ne sont pas permutables.
La référence 15800-1000-0 s'applique seulement aux machines dont le numéro de série est inférieur ou égal à 15.000, tandis que la référence 15800-1000-2 ne s'applique qu'aux machines dont le numéro de série est supérieur ou égal à 15.001. On ne pourra en aucun cas utiliser une pièce pour une autre.
- Exemple - 3  ou  indique que la **nouvelle** et l'**ancienne** pièce sont interchangeables.
Les deux références 15800-2000-0 et 15830-2000-0 peuvent être indifféremment montées sur toutes les machines, quelque soit leur numéro de série.
- ⑨ REMARQUES Cette colonne vous apporte des précisions sur la pièce. (modèles et pays à laquelle elle est applicable, détails techniques, ...).
- ⑩ Spécifications Si cette information est stipulée, c'est que la page ne concerne qu'un (ou plusieurs) modèle(s) dérivé(s) du modèle de base (type ou pays).

TABLE DES MATIERES

TF100	P.No.
CARTER DE TRANSMISSION.....	C01-L
TRANSMISSION -1.....	C01-R
TRANSMISSION -2.....	C02-L
AXE INFERIEUR.....	C02-R
FOURCHETTE DE CHANGEMENT DE GAMME.....	C03-L
SUPPORT MOTEUR.....	C03-R
CARTER DE COURROIE.....	C04-L
CARTER DE COURROIE.....	C04-R
GUIDON ET COMMANDE.....	C05-L
AUTOCOLLANTS.....	C05-R
LEVIER DE CHANGEMENT DE VITESSES.....	C06-L
SUPPORT DE GUIDON.....	C06-R
FOURREAU.....	C07-L

TABLE DES MATIERES

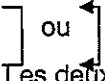
GH250-TKS-KE

P.No.

CARTER MOTEUR ET CULASSE.....	B01-L
COUVERCLE DE BLOC MOTEUR.....	B01-R
COUVERCLE DE VENTILATEUR.....	B02-L
ARBRE A CAMES	B02-R
PISTON ET VILLEBREQUIN.....	B03-L
COMPENSATEUR.....	B03-R
REGULATEUR DE VITESSE.....	B04-L
FILTRE A CARBURANT ET POMPE D'ALIMENTATION.....	B04-R
RESERVOIR A CARBURANT.....	B05-L
COMMANDE DE RALENTI.....	B05-R
CARBURATEUR.....	B06-L
LANCEUR.....	B06-R
VOLANT MOTEUR ET MAGNETO.....	B07-L
SOUPAPES ET CULBUTEUR.....	B07-R
PRISE COUDE.....	B08-L
FILTRE A AIR.....	B08-R
SILENCIEUX.....	B09-L
OUTILLAGE.....	B09-R
OUTILLAGE.....	B10-L

INDEX

TF100

P.No.

TRANSMISSION CASE.....	C01-L
TRANSMISSION GEAR - 1.....	C01-R
TRANSMISSION GEAR -2.....	C02-L
LOWER SHAFT.....	C02-R
SHIFT FORK.....	C03-L
FRONT FRAME.....	C03-R
BELT COVER.....	C04-L
BELT COVER.....	C04-R
HANDLE AND CONTROL.....	C05-L
STICKERS... 0.....	C05-R
SPEED CHANGE LEVEL.....	C06-L
HANDLE HOLDER.....	C06-R
FOURREAU.....	C07-L

INDEX

GH250-TKS-KE

P.No.

CRANKCASE AND CYLINDER HEAD.....	B01-L
CRANKCASE COVER.....	B01-R
FAN COVER.....	B02-L
CAMSHAFT.....	B02-R
PISTON AND CRANKSHAFT.....	B03-L
BALANCER.....	B03-R
GOVERNOR.....	B04-L
FUEL FILTER AND FUEL PUMP.....	B04-R
FUEL TANK.....	B05-L
SPEED CONTROL PLATE.....	B05-R
CARBURETTOR.....	B06-L
RECOIL STARTER.....	B06-R
FLYWHEEL AND MAGNETO.....	B07-L
VALVE AND ROCKET ARM.....	B07-R
INTAKE ELBOW.....	B08-L
AIR CLEANER.....	B08-R
MUFFLER.....	B09-L
TOOLS.....	B09-R
TOOLS.....	B10-L

E05

PISTON AND CRANK SHAFT (D-G TYPE) PISTON ET VILEBREQUIN (D-G TYPE) KOLBEN UND KURBEWELLE (D-G TYP)

B03-L

27 Apr 99

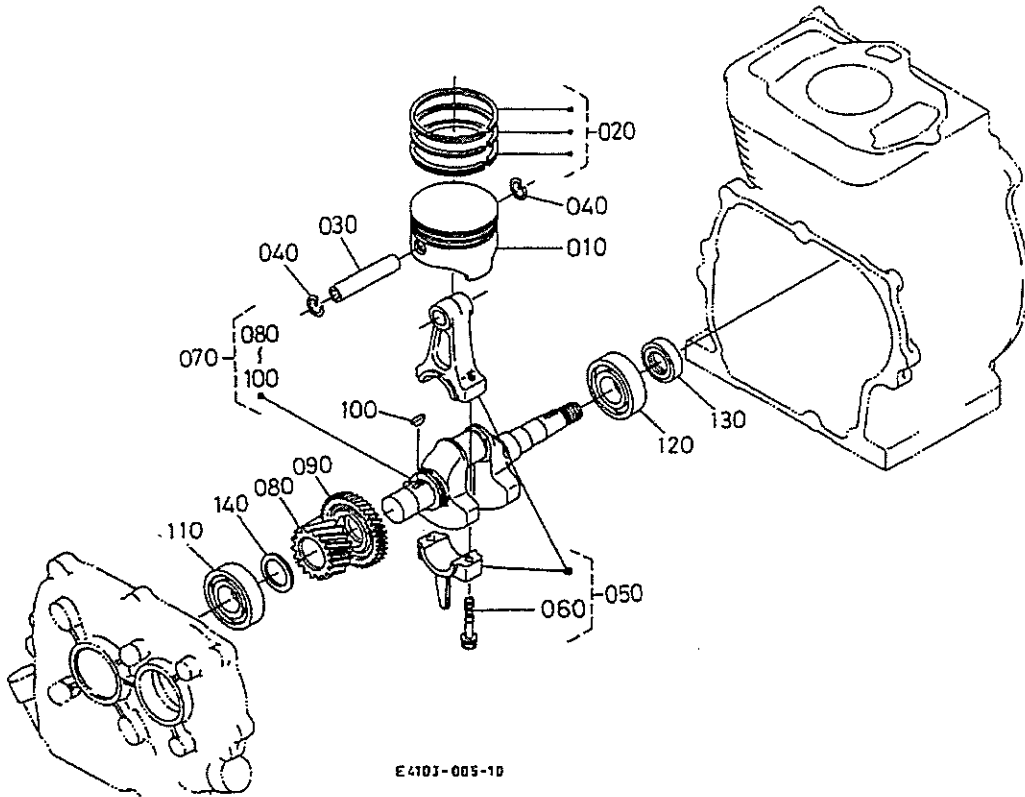

Kubota

GH250-TKS-KE

REF.No POS.No B/LD-Nr	PART No. REFERENCE BESTELL-Nr.	PART NAME	DESIGNATION	BEZEICHNUNG	Q' TY/S. No. Q' TE/No. S. STUECK/S. Nr.	I.C.	REMARKS REMARQUES BEMERKUNGEN
					A		
010	12621-2113-0	PISTON	PISTON	KOLBEN	1		STD
010	12621-2196-0	PISTON	PISTON	KOLBEN	1		+0.25MM
010	12621-2195-0	PISTON	PISTON	KOLBEN	1		+0.50MM
020	EG161-2105-0	ASSY PISTON RING	ENS. SEGMENT	GRP. KOLBENRING	1		STD
020	EG161-2110-0	ASSY PISTON RING	ENS. SEGMENT	GRP. KOLBENRING	1		+0.25MM
020	EG161-2109-0	ASSY PISTON RING	ENS. SEGMENT	GRP. KOLBENRING	1		+0.50MM
030	12627-2131-0	PIN, PISTON	AXE DE PISTON	KOLBENBOLZEN	1		
040	13961-2133-0	CIR-CLIP, INTERNAL	CIRCLIP INTERNE	SPRENGRING, INNEN	2		
050	12627-2201-0	ASSY ROD, CONNECTING	ENS. BIELLE	TRIEBSTANGE KOMP	1		STD
050	12627-2205-0	ASSY ROD, CONNECTING	ENS. BIELLE	TRIEBSTANGE KOMP	1		-0.25MM
050	12627-2206-0	ASSY ROD, CONNECTING	ENS. BIELLE	TRIEBSTANGE KOMP	1		-0.50MM
060	12627-2214-0	BOLT, ROD	BOULON	BOLZEN	2		
070	12545-2304-0	ASSY CRANKSHAFT	VILEBREQUIN, ASS	BAUGRP. KURBELWELLE	1		
080	13961-2411-0	GEAR, CRANK	PIGNON	ZAHNRAD	1		
090	13968-2644-0	GEAR, BALANCER	PIGNON DE BALANCIER	GETRIEBE, SCHWINGE	1		
100	12181-9524-0	KEY, WOODRUFF	CLAVETTE WOODRUFF	SCHEIBEN-KEIL	1		
110	12621-1630-0	BEARING, BALL	ROULEMENT A BILLES	KUGELLAGER	1		
120	08103-06306	BEARING, BALL	ROULEMENT A BILLES	KUGELLAGER	1		
130	E3131-2355-0	SEAL, OIL	BAGUE JOINT	OELDICHUNGSRING	1		
140	13641-2368-0	SHIM	CALE	BEILAGE	1		0.20MM
140	13641-1655-0	SHIM	CALE	BEILAGE	1		0.25MM
140	13641-2362-0	SHIM	CALE	BEILAGE	1		0.30MM
140	13641-1656-0	SHIM	CALE	BEILAGE	1		0.35MM
140	13641-2363-0	SHIM	CALE	BEILAGE	1		0.40MM
140	12621-1660-0	SHIM	CALE	BEILAGE	1		0.45MM
140	13641-2365-0	SHIM	CALE	BEILAGE	1		0.50MM
140	12621-2368-0	SHIM	CALE	BEILAGE	1		0.55MM
140	12621-2369-0	SHIM	CALE	BEILAGE	1		0.60MM

E11

CARBURETTOR (COMPONENT PARTS) CARBURATEUR (PARTIES COMPOSANTES) KARBURATOR (EINZEL-TEIL)

B06-L

27 Apr 99

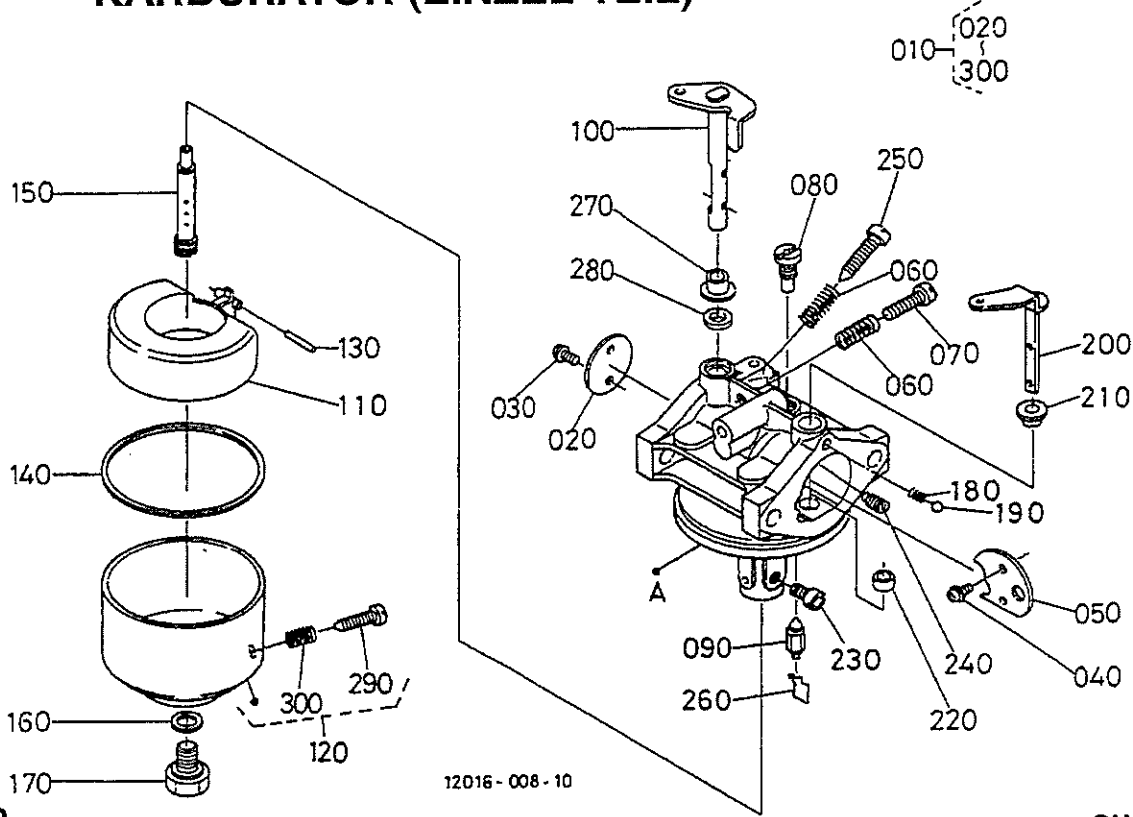

Kubota

GH250-TKS-KE

REF.No POS.No BILD-Nr	PART No. REFERENCE BESTELL-Nr.	PART NAME	DESIGNATION	BEZEICHNUNG	Q'TY/S. No. Q'TE/No. S. STUECK/S. Nr.	I.C.	REMARKS REMARQUES BEMERKUNGEN
					A		
010	12016-4401-3	ASSY CARBURETTOR	ENS. CARBURATEUR	VERGASER, KOMPLETT	1		
020	12621-4432-0	VALVE, THROTTLE	VOLET DES GAZ	DROSSELKLAPPE	1		
030	E0101-4434-0	SCREW, CROSS	VIS	SCHRAUBE	2		
040	E0101-4455-0	SCREW	VIS	SCHRAUBE	2		
050	E4103-4453-0	VALVE, CHOKE	SOUPAPE D'ENTRANGLUR	DROSSELVENTIL	1		
060	12621-4421-0	SPRING	RESSORT	FEDER	2		
070	12154-4423-0	SCREW, IDLE	VIS	LEERLAUFSCHRAUBE	1		
080	13942-4418-0	PILOT JET	GICLEUR	GICLEUR, RALENTI	1		
090	12621-4484-0	ASSY VALVE, NEEDLE	SOUPAPE A POINTEAU	NADELVENTIL	1		
100	12621-4430-0	COMP SHAFT, THROTTLE	ARBRE D'ETRANGLEUR	DROSSELKLAPPE, KOMP	1		
110	12621-4471-0	FLOAT	FLOTTEUR	SCHWIMMER	1		
120	12622-4473-0	CHAMBER, FLOAT	FLOTTEUR DE NIVEAU	SCHWIMMER GEHAEUSE	1		
130	12621-4478-0	PIN	GOUPILLE	STIFT	1		
140	13266-4474-0	PACKING, F/CHAMBER	JOINT	DICHTUNGSMATERIAL	1		
150	12621-4412-0	NOZZLE, MAIN	GICLEUR, PRICIPAL	HAUPTDUESE	1		
160	12307-4428-0	GASKET	JOINT	DICHTUNGSPLATTE	1		
170	12622-4428-0	BOLT	VIS	BOLZEN	1		
180	13581-4452-0	SPRING	RESSORT	FEDER	1		
190	13581-9713-0	BALL	BILLE	KUGEL	1		
200	12622-4451-0	LEVER, CHOKE	LEVIER	SCHALTHEBEL	1		
210	12271-4466-0	RING	BAGUE	RING	1		
220	12271-4467-0	RING	BAGUE	RING	1		
230	12625-4426-0	MAIN-JET	GICLEUR	HAUPTDUESE	1		
240	12621-4415-0	AIR JET	SOUFFLE	LUFTSTROM	1		
250	12641-4422-0	ADJUSTER	REGLEUR	EINSTELLUNG	1		
260	12621-4486-0	CLIP	ATTACHE	SHELLE	1		
270	12621-4457-0	RING	BAGUE	RING	1		
280	13941-4485-0	SEAL	JOINT ROND	DICHTUNGEN	1		
290	13941-4483-0	SCREW, DRAIN	VIS	ABLASSSCHRAUBE	1		
300	13941-4481-0	SPRING	RESSORT	FEDER	1		

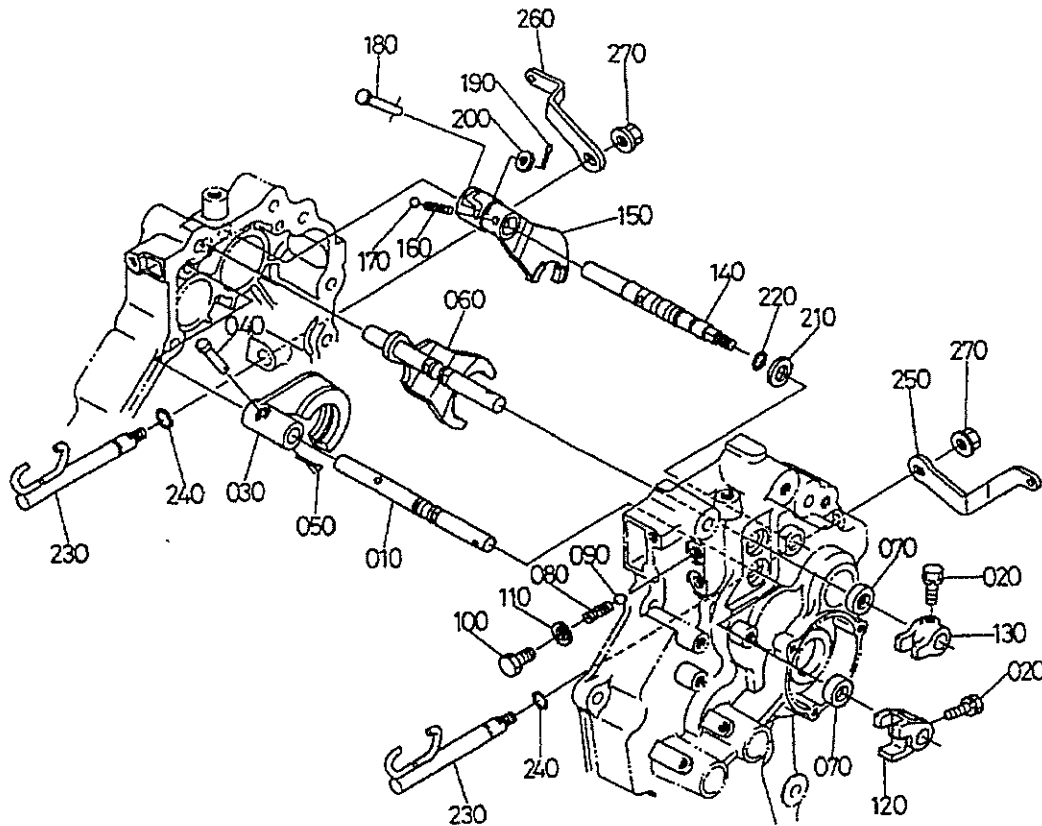

TF 100

REF.N#. POS.N°.	PART N°. REFERENCE	PART NAME	DESIGNATION	QTY / S. No. QTE / No. S.	I.C.	REMARKS REMARQUES
010	KK211-18110	FORK SHIFT (FORWARD)	FOURCHETTE (M.AVANT)	1		
020	01023-50618	BOLT	VIS	2		
030	KK211-18120	FORK SHIFT (REVERSE)	FOURCHETTE (M.ARR.)	1		
040	05112-50525	PIN	GOUPILLE	1		
050	05511-51210	CIRCLIP	CIRCLIP	1		
060	KK211-18130	FORK SHIFT	FOURCHETTE	1		
070	62901-18150	SEAL OIL	JOINT	2		
080	62581-18230	SPRING	RESSORT	2		
090	07715-01605	BALL	BILLE	4		
100	62081-18330	BOLT	VIS	2		
110	04717-01000	WASHER WITH RUBBER	RONDELLE JOINT	2		
120	KK211-18140	HOLDER LEVER	SUPPORT LEVIER	1		
130	KK211-18150	HOLDER LEVER	SUPPORT LEVIER	1		
140	KK211-18410	SHAFT	ARBRE	1		
150	KK211-18420	FORK SHIFT	FOURCHETTE	1		
160	62231-18530	SPRING	RESSORT	1		
170	07715-01605	BALL	BILLE	1		
180	67111-19140	PIN	GOUPILLE	1		
190	05511-51612	CIRCLIP	CIRCLIP	1		
200	04012-50060	WASHER PLAIN	RONDELLE PLATE	1		
210	64441-18230	COLLAR	ENTRETOISE	1		
220	50550-14130	O RING	JOINT	1		
230	62671-18810	ROD STEERING	TIGE	2		
240	04811-06100	O RING	JOINT	2		
250	KK211-18820	LEVER	LEVIER	1		
260	KK211-18830	LEVER	LEVIER	1		
270	02121-50080	ECROU	NUT	2		

K06**FRONT FRAME
SUPPORT MOTEUR****C03-R**

3 May 99

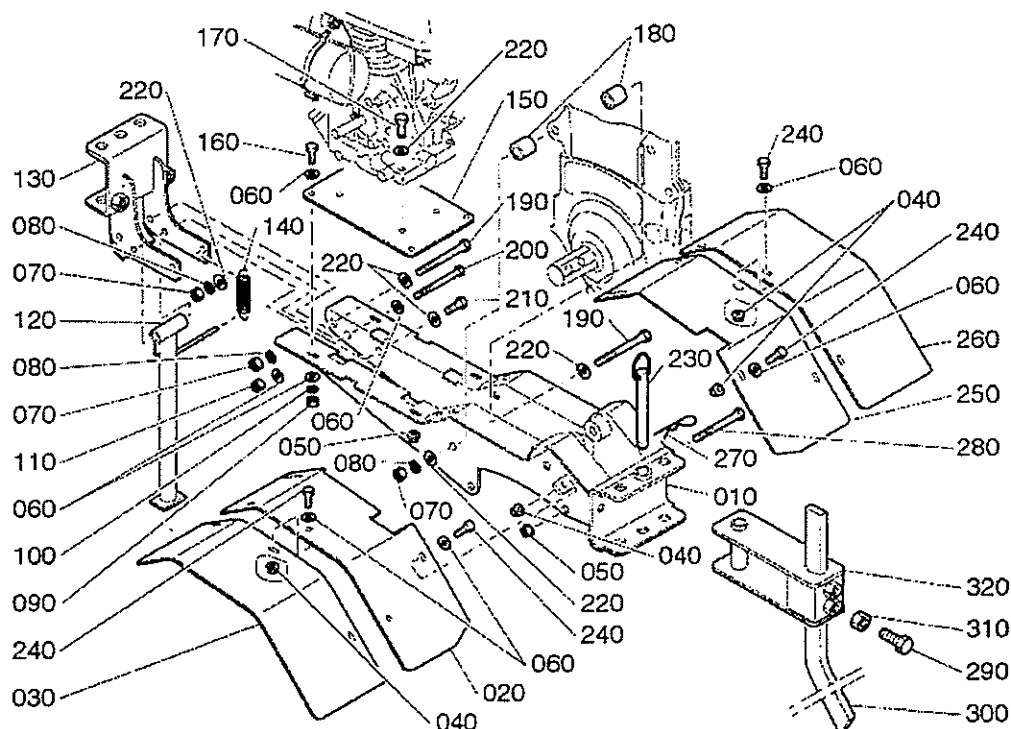
**Kubota**

TF100

REF. N° POS. Nr.	REFERENCE K.E.	PART NAME	DESIGNATION	Q'TY Q'TE	I.C.
010	00110-51110	COMP. FRAME FRONT	SUPPORT MOTEUR	1	
020	00108.52510	LEFT FENDER	AILE GAUCHE	1	
030	00108.83110	LEFT COVER, ROTOR	AILE GAUCHE AMOVIBLE	1	
040	02052-50080	NUT	ECROU	12	
050	02012-50100	NUT	ECROU	5	
060	04012-50080	WASHER	RONDELLE	22	
070	02012-50100	NUT	ECROU	8	
080	04512-50100	WASHER	RONDELLE	8	
090	02052-50080	NUT	ECROU	4	
100	04512-50080	WASHER	RONDELLE	4	
110	02552-50080	NUT	ECROU FREIN	1	
120	00110-52120	STAND	BEQUILLE	1	
130	00108.52010	HITCH	CHAPE	1	
140	00108.52130	SPRING	RESSORT	1	
150	00110-52720	ENGINE PLATE	PLAQUE MOTEUR	1	
160	01053-50825	SCREW	VIS	6	
170	01053-51040	SCREW	VIS	4	
180	00108.42170	COLLAR	ENTRETOISE	6	
190	01153-51000	SCREW	VIS	6	
200	00110-08100	SCREW	VIS	1	
210	01053-51025	SCREW	VIS	2	
220	04013-60100	WASHER	RONDELLE	20	
230	00108.52150	AXLE	AXE DE CHAPE	1	
240	01053-50820	SCREW	VIS	12	
250	00108.52520	RIGHT FENDER	AILE DROITE	1	
260	00108.83120	RIGHT COVER, ROTOR	AILE DROITE AMOVIBLE	1	
270	00110-04022	PIN	GOUPILLE	1	
280	00110-01090	SCREW	VIS	1	
290	00108.53130	SCREW	VIS	2	
300	00108.61120	DEPTH ADJUST SKID	EPERON	1	
310	02112-50120	NUT	ECROU	2	
320	00108.61110	HITCH	SUPPORT EPERON	1	

K07-1

BELT COVER CARTER DE COURROIE

C04-L

3 May 99

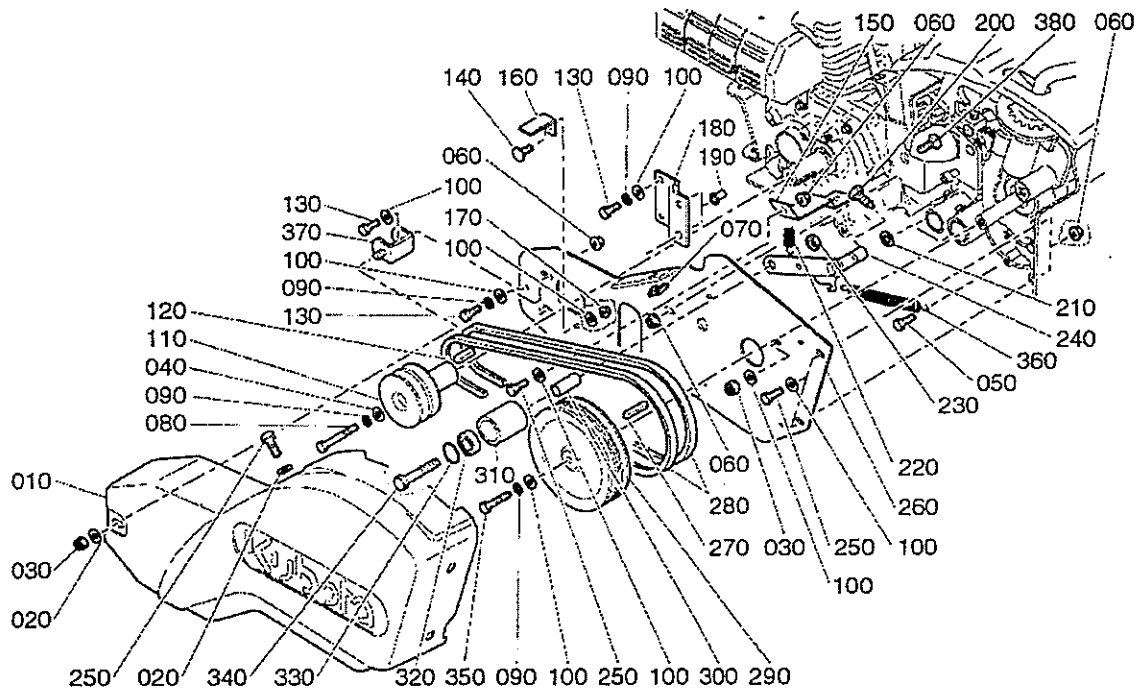

Kubota

TF100

REF. N° POS. Nr.	REFERENCE K.E.	PART NAME	DESIGNATION	Q'TY Q'TE	I.C.
010	00108.54310	BONNET, BELT	CAPOT	1	
020	04013-60080	WASHER	RONDELLE	4	
030	02552-50080	NUT	ECROU FREIN	4	
040	00110-62140	WASHER	RONDELLE	1	
050	01053-50820	SCREW	VIS	1	
060	02751-50080	NUT	ECROU	5	
070	00110-92080	NUT	ECROU CAGE	1	
080	01053-50825	SCREW	VIS	1	
090	04512-60080	WASHER	RONDELLE	6	
100	04013-60100	WASHER	RONDELLE	17	
110	00110-62110	ENGINE PULLEY	POULIE MOTEUR	1	
120	00110-05712	KEY	CLAVETTE	1	
130	01053-50820	SCREW	VIS	5	
140	00110-00616	SCREW	VIS	7	
150	00108.52530	PLATE	PATTE FIXATION PLATINE	1	
160	00108.84150	BELT STOPPER	BUTEE DE COURROIE	7	
170	02751.50060	NUT	ECROU A EMBASE	7	
180	00110-52540	PLATE	PATTE DE PLATINE	1	
190	00108.00190	NUT	INSERT	2	
200	00108.00200	SCREW	VIS A TETON	1	
210	00108.00210	SEAL	JOINT	1	
220	00110-42420	SPRING	RESSORT	1	
230	02012-50120	NUT	ECROU	1	
240	00110-13310	HOLDER	TENDEUR	1	
250	01053-50816	SCREW	VIS	3	
260	00110-54230	COVER	FOND DE CARTER	1	
270	00108.05540	KEY	CLAVETTE	1	
280	00110-62210	BELT	COURROIE	2	
290	00110-62120	PULLEY	POULIE	1	
300	00108.62130	COLLAR	ENTRETOISE	1	

K10

SPEED CHANGE LEVER LEVIER DE CHANGEMENT DE VITESSE

C06-L

3 May 99

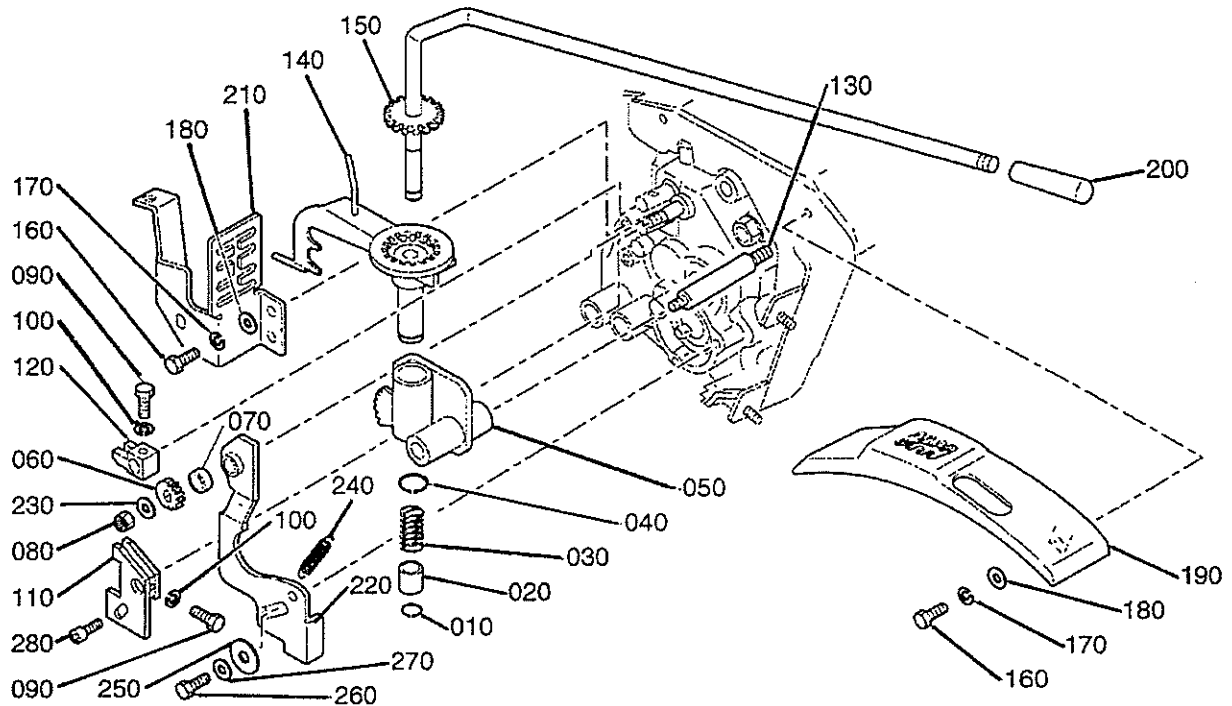

Kubota

TF100

REF. N° POS. Nr.	REFERENCE K.E.	PART NAME	DESIGNATION	Q'TY Q'TE	I.C.
010	04612.00120	CIRCLIP	CIRCLIP	1	
020	00108.42450	SHIFT	CIMBLOT DE COMMANDE	1	
030	00108.18530	SPRING	RESSORT	1	
040	04612.00220	CIRCLIP	CIRCLIP	1	
050	00108.42320	HOLDER	SUPPORT ARTICULE	1	
060	00108.42610	GEAR	PIGNON DE COMMANDE	1	
070	00110-42350	WASHER	RONDELLE	1	
080	02552-50080	NUT	ECROU FREIN	1	
090	01053-50616	SCREW	VIS	2	
100	04512-60060	WASHER	RONDELLE	2	
110	00108.42330	LOWER FORK	NOIX DE FOURCHETTE B BAS	1	
120	00108.42340	UPPER FORK	NOIX DE FOURCHETTE H HAUT	1	
130	00108.42130	SHAFT	AXE D'OSCILLATION	1	
140	00108.42310	SPEED CHANGE	COMMANDE DE VITESSE	1	
150	00108.18370	ARM SPEED CHANGE	LEVIER DE VITESSE	1	
160	01053-50820	SCREW	VIS	4	
170	04512-60080	WASHER	RONDELLE	4	
180	04013-60080	WASHER	RONDELLE	4	
190	00108.42110	SPEED GRID	GRILLE DE VITESSE	1	
200	00108.06914	GRIP	MANCHON	1	
210	00110-42190	CASE POWER	GRILLE D'INDEXAGE	1	
220	00108.42180	STAY	TOLE DE BLOCAGE	1	
230	00108-22160	WASHER	RONDELLE	1	
240	00108.22160	SPRING	RESSORT	1	
250	04015-50060	WASHER	RONDELLE	1	
260	01311-10620	SCREW	VIS	1	
270	04013-60060	WASHER	RONDELLE	1	
280	00108.12350	SCREW	VIS DE NOIX	1	

K11**HANDLE HOLDER
SUPPORT DE GUIDON****C06-R**

2 11 00 00

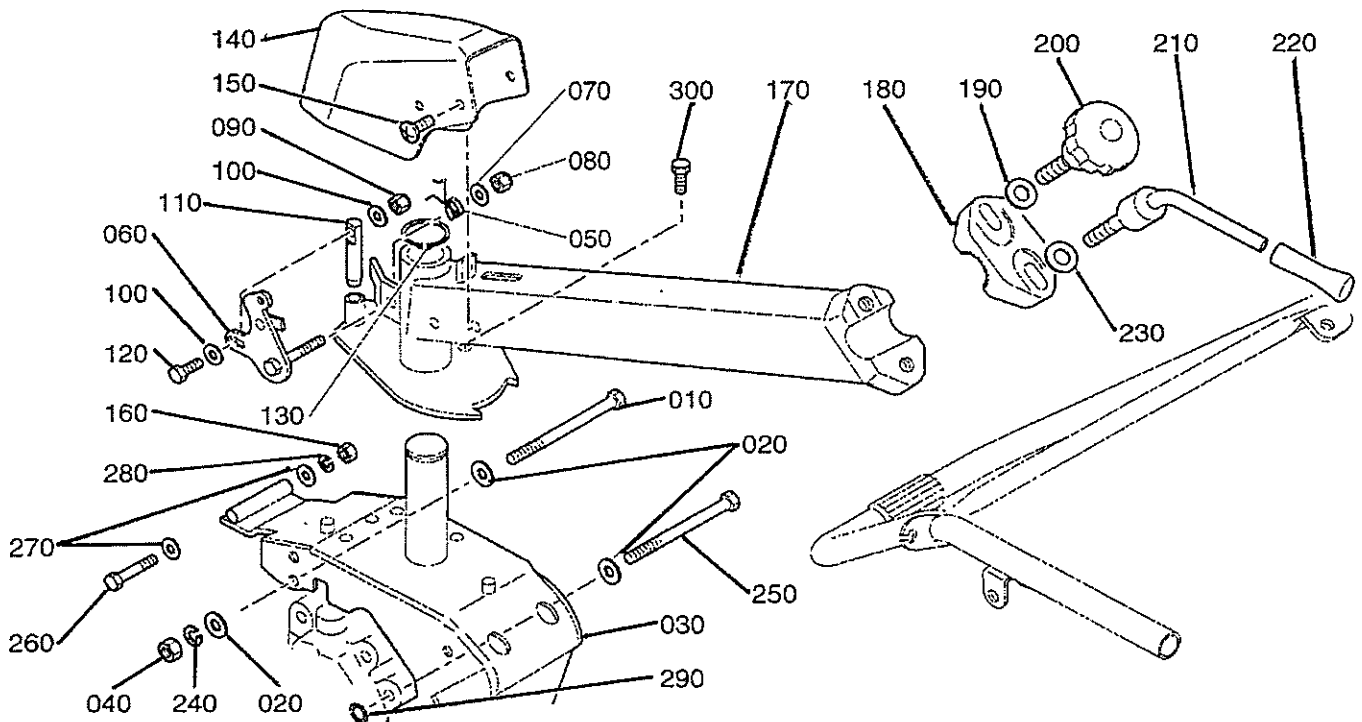
**Kubota****TF100**

REF. N° POS. Nr.	REFERENCE K.E.	PART NAME	DESIGNATION	QTY QTE	I.C.
010	00110-10140	SCREW	VIS	2	
020	04013-60100	WASHER	RONDELLE	5	
030	00110-41110	COMP. HOLDER HANDLE	PIVOT	1	
040	02056-50100	NUT	ECROU	3	
050	00108-43430	SPRING	RESSORT DE VERROU	1	
060	00108-41310	LEVER	LEVIER DE VERROU	1	
070	04013-50080	WASHER	RONDELLE	1	
080	02552-50080	NUT	ECROU FREIN	1	
090	02552-50060	NUT	ECROU FREIN	1	
100	04013-60060	WASHER	RONDELLE	2	
110	00108-41320	PIN LOCK	DOIGT DE VERROU	1	
120	01053-50625	SCREW	VIS	1	
130	04612-00380	CIRCLIP	CIRCLIP	1	
140	00108-41220	BONNET	CAPOT POTENCE	1	
150	00110-06012	SCREW	VIS	4	
160	02012-50080	NUT	ECROU	1	
170	00108-41200	COMP. FRAME HANDLE	SUPPORT GUIDON	1	
180	00108-41140	HOLDER	BRIDE CRANTEE	1	
190	00108-41150	WASHER	RONDELLE	1	
200	00108-41410	KNOB	BOUTON CHAMPAGNE	1	
210	00108-41430	JACK BOLT	POIGNEE DE SERRAGE	1	
220	00108-23270	GRIP	MANCHON	1	
230	04015-60120	WASHER	RONDELLE	1	
240	04512-60100	WASHER	RONDELLE	2	
250	00110-10120	SCREW	VIS	1	
260	01053-50890	SCREW	VIS	1	
270	04013-60080	WASHER	RONDELLE	2	
280	04512-60080	WASHER	RONDELLE	1	
290	04412-50100	WASHER	RONDELLE	1	
300	01053-51016	SCREW	VIS	1	

S.A.K.E. PARTS DEPARTMENT
P.L. / B.C.
27 avr. 99

Kubota

GEANT DES NECESSITES FONDAMENTALES

"La Technologie pour les Besoins de Demain" est l'ambition de chacun CHEZ KUBOTA. A travers la recherche et le développement de nouveaux produits pour l'Agriculture, l'Industrie, la Construction et plusieurs autres domaines de la vie moderne, Nous KUBOTA, espérons atteindre ce but.

THE BASIC NECESSITIES GIANT

"Technology for the Needs of Tomorrow" is the ambition of everyone at KUBOTA. Through research and the development of new products for agriculture, industry, construction, and many other areas of modern life, we at Kubota hope to realize this goal.

IMPRIME EN FRANCE
PRINTED IN FRANCE